



EDITAL Nº 08/2023

**ELEIÇÕES UNIFICADAS PARA O CONSELHO TUTELAR
PUBLICAÇÃO AVALIAÇÃO ESCRITA E GABARITO PROVISÓRIO**

A VICE PRESIDENTE DO CONSELHO MUNICIPAL DOS DIREITOS DA CRIANÇA E DO ADOLESCENTE DE ARAPOTI-PR, no uso da atribuição que lhe é conferida pela Lei Municipal nº 2.221/2022 e Decreto de Regulamentação do mesmo,

TORNA PÚBLICO:

Art. 1º. A Publicação da Avaliação Escrita aplicada aos candidatos inscritos no Processo de escolha do conselho tutelar;

Art. 2º Publicação do Gabarito Provisório, conforme estabelecido no edital de abertura do Processo de Escolha do Conselho Tutelar

Art. 3º - Cabe recurso contra as questões do Gabarito Provisório desde que fundamentados e protocolados na sala 05 ou 07 da Secretaria Municipal de Assistência Social, sito a Rua Ondina Bueno Siqueira, nº 180, nos dias 18/07/2023 e 19/07/2023, após essa data não será mais possível recorrer.

Art. 4º - O recurso só pode ser interposto pelo candidato e esse deve informar seus dados.

Art. 5º - Após serem julgados, os recursos, as respostas, o gabarito definitivo e o resultado final da avaliação escrita serão publicados dia 20/07/2023.

Encaminhe-se cópias ao Ministério Público, Poder Judiciário e Câmara Municipal.

Arapoti, 17 de julho de 2023.

Adriane Silveira
Vice - Presidente CMDCA



**CADERNO DE QUESTÕES
CONSELHO TUTELAR**

**Processo de Escolha dos Conselheiros Tutelares
Edital 001/2023/CMDCA**

ARAPOTI - PR

2023

ORIENTAÇÕES ANTES DO INÍCIO DA PROVA

1. O tempo de duração da prova, está incluído também o tempo para o preenchimento do Cartão Resposta;
2. Durante a realização da prova, o(a) candidato(a) manterá sobre a carteira somente o Caderno de Questões com o Cartão Resposta, caneta e documento de identificação;
3. Não será permitido qualquer tipo de consulta durante a realização da prova;
4. Cada questão contém 5 (cinco) alternativas, sendo somente 1 (correta);
5. Serão 12 (doze) questões referentes a legislação sobre a Política de Garantia dos Direitos da Criança e do Adolescente, valendo 5 (cinco) pontos cada, total de 60 (sessenta) pontos;
6. Serão 10 (dez), questões de Língua Portuguesa, valendo 2 (dois) pontos cada, total de 20 (vinte) pontos;
7. O(A) candidato(a) deverá escolher 01 (um) dos 02 (dois) temas propostos, para a Redação, a qual terá um valor total de 20 (vinte) pontos;
8. A prova, terá um valor total de 100 (cem) pontos;
9. Não será permitido destacar nenhuma folha do Caderno de Questões;
10. Não será permitido levar o Caderno de Questões, em hipótese alguma. Se desejar, poderá copiar as respostas no rascunho disponibilizado logo abaixo do Cartão Resposta Oficial;
11. Será permitido o(a) candidato(a) ir ao banheiro, desde que acompanhado(a) por um dos fiscais;
12. Ao finalizar a prova, chame o fiscal, o qual destacará o rascunho do(a) candidato(a) e recolherá o Caderno de Questões completo com o Cartão-Resposta Oficial, devidamente preenchido e assinado;
13. Verifique o caderno de questões. Observando se não faltam páginas, se a sequência das questões está correta e se não há imperfeições na impressão. Qualquer dúvida, comunique imediatamente o fiscal de sala.

QUESTÕES

I – LEGISLAÇÃO SOBRE A POLÍTICA DE GARANTIA DOS DIREITOS DA CRIANÇA E DO ADOLESCENTE:

1 - Conforme o Art. 3º da Lei 8.069/1990 Estatuto da Criança e do Adolescente, “A criança e o adolescente gozam de todos os direitos fundamentais inerentes à pessoa humana, sem prejuízo da proteção integral de que trata esta Lei, assegurando-se lhes, por lei ou por outros meios, todas as oportunidades e facilidades, a fim de lhes facultar o desenvolvimento físico, mental, moral, espiritual e social, em condições de liberdade e de dignidade”. Quem deve assegurar estes direitos? Assinale a opção **CORRETA** em relação a quem tem a responsabilidade de assegurar os direitos fundamentais e a proteção integral mencionadas no referido artigo:

- A. Somente a família, preferencialmente a mãe.
- B. O poder público e a família são responsáveis, não tendo a sociedade qualquer responsabilidade neste sentido.
- C. São responsáveis conjuntamente a família, a sociedade e o Poder Público.**
- D. Considerando-se que se tratam de direitos fundamentais somente o poder público é responsável, devendo ocorrer a atuação articulada entre os órgãos do sistema de garantia dos direitos.
- E. São responsáveis a família e a sociedade devendo o poder público atuar somente diante de situações de violência contra crianças e adolescentes e com determinação judicial.

2 - O direito à vida e à saúde são direitos fundamentais estabelecidos pelo Estatuto da Criança e do Adolescente (Lei 8.069/1990) sendo alterado pela Lei 13.257/2016 que dispõe sobre as políticas públicas para a primeira infância. Em relação às medidas de atenção à saúde para as gestantes no pré-natal e pós parto assinale a alternativa que **NÃO** corresponde ao que está previsto nas leis mencionadas:

- A. É assegurado a todas as mulheres o acesso aos programas e às políticas de saúde da mulher e de planejamento reprodutivo.
- B. É assegurado às gestantes, nutrição adequada, atenção humanizada à gravidez, ao parto e ao puerpério.
- C. Incumbe ao poder público proporcionar assistência psicológica à gestante e à mãe, no período pré e pós-natal.
- D. Não será garantido assistência psicológica à gestante e mães que manifestem interesse em entregar seus filhos para adoção ou que estejam privadas de liberdade.**
- E. A gestante e a parturiente têm direito a 1 (um) acompanhante de sua preferência durante o período do pré-natal, do trabalho de parto e do pós-parto imediato.

3 - O direito à liberdade, ao respeito e à dignidade constituem-se como parte dos direitos fundamentais estabelecidos na Lei 8069/1990 - Estatuto da Criança e do Adolescente, prevendo-se enquanto parte destes direitos a inviolabilidade da integridade física, psíquica e moral da criança e do adolescente. A Lei 13.010/2014 alterou o Estatuto da Criança e do Adolescente para estabelecer e ressaltar o direito da criança e do adolescente de serem educados e cuidados sem o uso de castigos físicos ou de tratamento cruel ou degradante. Assinale a alternativa **CORRETA** em relação a este aspecto:

- A. O castigo físico e a punição da criança e do adolescente somente poderão ser justificados caso sirvam para protegê-los e educá-los.
- B. O tratamento cruel ou degradante são condutas que humilham, ameaçam e ridicularizam a criança e o adolescente.**
- C. A força física somente poderá ser utilizada pelo pai, mãe ou responsável.
- D. Somente a agressão física será considerada como tratamento cruel ou degradante.
- E. A punição e a força física podem ser utilizadas desde que não deixem marcas ou causem lesões.

4 - Diante da ocorrência da violação da integridade física, psíquica e moral da criança e do adolescente estão previstos na Lei 8.069/1990 – Estatuto da Criança e do Adolescente e na Lei 13.010/2014 às medidas possíveis de serem aplicadas pelo Conselho Tutelar aos pais, integrantes da família e responsáveis. Em relação a este aspecto assinale a alternativa **CORRETA**:

- I - Encaminhamento a programa oficial ou comunitário de proteção à família.
- II - Encaminhamento a tratamento psicológico ou psiquiátrico.
- III - Encaminhamento a cursos ou programas de orientação.
- IV - Obrigação de encaminhar a criança a tratamento especializado.
- V – Advertência.

- A. Somente as questões I e II estão corretas.
- B. Somente a questão V está correta.
- C. Somente as questões III e IV estão corretas.
- D. Somente as questões II e III estão corretas.
- E. Todas as questões estão corretas.**

5 - Na Lei 8.069/1990 – Estatuto da Criança e do Adolescente está prevista a idade que se considera a pessoa como criança e como adolescente no Brasil. Assinale a opção **CORRETA** em relação a esta previsão.

- A. Considera-se criança e/ou adolescente a pessoa até 18 anos de idade.
- B. Considera-se criança a pessoa até 14 anos e adolescente aquela entre 14 e 18 anos incompletos.

- C. **Considera-se criança a pessoa até 12 anos de idade incompletos e adolescente aquela entre 12 e 18 anos de idade.**
- D. Considera-se criança a pessoa até 15 anos de idade e adolescente aquela entre 15 e 18 anos.
- E. Considera-se criança a pessoa até 10 anos de idade e adolescente aquela entre 10 e 18 anos.

6 - O direito à profissionalização e a proteção no trabalho são direitos fundamentais previstos na Lei 8.069/1990 – Estatuto da Criança e do Adolescente. Garantir este direito mostra-se ainda hoje como um grande desafio para a garantia de direitos da criança e do adolescente. Conforme dados do IBGE, em 2019 o Brasil contava com aproximadamente 1,8 milhão de crianças e adolescentes em situação de trabalho infantil. Assinale a opção **CORRETA** em relação a esta temática considerando-se a legislação mencionada.

- A. A criança e o adolescente podem trabalhar independentemente da idade ou condições de trabalho caso a família vivencie situação de pobreza.
- B. A criança e o adolescente podem trabalhar em qualquer função desde que o trabalho não seja noturno.
- C. A criança e o adolescente podem trabalhar independentemente da idade que possuem e em qualquer função desde que continuem a frequentar a escola.
- D. **É proibido qualquer trabalho a menores de 14 (quatorze) anos de idade, salvo na condição de aprendiz.**
- E. O trabalho de crianças e de adolescentes em qualquer idade se constitui como uma medida de proteção considerando-se que estarão ocupados e aprendendo uma profissão.

7 - O Título III da Lei 8.069/1990 - Estatuto da Criança e do Adolescente e a Lei 12.594/2012 que instituiu o Sistema Nacional de Atendimento Socioeducativo são referências legais para a definição das medidas possíveis de serem aplicadas diante da prática de atos infracionais no Brasil. Em relação a este aspecto assinale a alternativa que **NÃO** corresponde às previsões legais estabelecidas.

- A. Considera-se ato infracional a conduta descrita como crime ou contravenção penal.
- B. São penalmente inimputáveis os menores de dezoito anos, sujeitos às medidas previstas nesta Lei.
- C. Em relação às crianças que cometem atos infracionais poderão ser aplicadas as medidas de proteção previstas no art. 101 sendo vedada a aplicação de medida socioeducativa neste caso.
- D. **Diante da prática de ato infracional por adolescente o conselho tutelar deve ser acionado visando a responsabilização do adolescente.**

- E. As medidas socioeducativas têm por objetivo a integração social do adolescente e a garantia de seus direitos individuais e sociais, por meio do cumprimento de seu plano individual de atendimento.

8 - Assinale a alternativa que **NÃO** corresponde às atribuições do Conselho Tutelar previstos na Lei 8.069/1990 - Estatuto da Criança e do Adolescente.

- A. Atender e aconselhar os pais ou responsável.
- B. Requisitar serviços públicos nas áreas de saúde, educação, serviço social, previdência, trabalho e segurança.
- C. Atuar sempre que acionado diante do comportamento considerado inadequado de crianças e de adolescentes.**
- D. Encaminhar ao Ministério Público notícia de fato que constitua infração administrativa ou penal contra os direitos da criança ou adolescente.
- E. Assessorar o Poder Executivo local na elaboração da proposta orçamentária para planos e programas de atendimento dos direitos da criança e do adolescente.

9 - A Lei 8.069/1990 - Estatuto da Criança e do Adolescente e a Lei 12.010/2009 que dispõe sobre a adoção tratam, dentre outros, dos direitos relativos à convivência familiar e comunitária. Assinale a opção que **NÃO** corresponde às previsões estabelecidas nos referidos aparatos legais sobre o tema:

- A. A intervenção estatal, será prioritariamente voltada à orientação, apoio e promoção social da família natural, junto à qual a criança e o adolescente devem permanecer, ressalvada a absoluta impossibilidade, demonstrada por decisão judicial fundamentada.
- B. Na impossibilidade de permanência na família natural, a criança e o adolescente serão colocados sob adoção, tutela ou guarda.
- C. Sempre que possível, a criança ou o adolescente será previamente ouvido por equipe interprofissional, respeitado seu estágio de desenvolvimento e grau de compreensão sobre as implicações da medida, e terá sua opinião devidamente considerada.
- D. O rompimento do vínculo familiar e a inserção da criança e do adolescente em serviço de acolhimento trata-se de medida a ser tomada de maneira imediata em qualquer situação de vulnerabilidade, risco ou violação de direito de crianças e adolescentes relatados ao Conselho Tutelar.**
- E. A adoção é medida excepcional e irrevogável, à qual se deve recorrer apenas quando esgotados os recursos de manutenção da criança ou adolescente na família natural ou extensa.

10 - A Lei 10.406/2002 que instituiu o Código Civil prevê aspectos que precisam ser considerados para a proteção de crianças e adolescentes, um destes aspectos se

refere à idade permitida e condições para o casamento de uma pessoa adolescente. Assinale a afirmação **CORRETA** em relação a este aspecto.

- A. **Não será permitido, em qualquer caso, o casamento de quem não atingiu a idade núbil, o que ocorre quando a pessoa adolescente completa dezesseis anos, exigindo-se autorização de ambos os pais, ou de seus representantes legais para que o casamento nestas circunstâncias possa ocorrer.**
- B. Atingindo a idade núbil aos 16 anos a pessoa adolescente pode casar independentemente da autorização dos pais ou de seus representantes legais.
- C. A idade núbil ocorre quando a pessoa adolescente completa 16 anos, no entanto, o casamento pode ocorrer com qualquer idade caso a criança ou adolescente esteja grávida.
- D. Será permitido o casamento somente após completado os 18 anos de idade.
- E. Será permitido o casamento da pessoa adolescente desde que com a autorização dos pais ou responsável.

11 - Em 2017 foi aprovada a Lei 13.431 que instituiu o Sistema de Garantia dos Direitos da Criança e do Adolescente vítimas ou testemunhas de violência e cria mecanismos para prevenir e coibir a violência. Assinale a opção **CORRETA** em relação ao que se considera como violência contra a criança e adolescente conforme a Lei mencionada:

I - Violência física, entendida como a ação infligida à criança ou ao adolescente que ofenda sua integridade ou saúde corporal ou que lhe cause sofrimento físico.

II - Violência psicológica: qualquer conduta de discriminação, depreciação ou desrespeito, bullying, alienação parental.

III - Violência sexual, entendida como qualquer conduta que constranja a criança ou o adolescente a praticar ou presenciar conjunção carnal ou qualquer outro ato libidinoso, inclusive exposição do corpo em foto ou vídeo por meio eletrônico ou não, que compreenda.

IV - Violência institucional, entendida como a praticada por instituição pública ou conveniada, inclusive quando gerar revitimização.

V - Violência patrimonial, entendida como qualquer conduta que configure retenção, subtração, destruição parcial ou total de seus documentos pessoais, bens, valores e direitos ou recursos econômicos, incluídos os destinados a satisfazer suas necessidades, desde que a medida.

- A. Nenhuma das opções estão corretas.
- B. Somente as questões I, II e III estão corretas.
- C. Somente as questões IV e V estão corretas.
- D. Somente as questões I e II estão corretas.

E. Todas as opções estão corretas.

12 - A Lei 13.431/2017 que instituiu o Sistema de Garantia dos Direitos da Criança e do Adolescente vítimas ou testemunhas de violência define que “As políticas implementadas nos sistemas de justiça, segurança pública, assistência social, educação e saúde deverão adotar ações articuladas, coordenadas e efetivas voltadas ao acolhimento e ao atendimento integral às vítimas de violência”. Assinale a alternativa que **NÃO** corresponde às previsões legais mencionadas no que se refere ao Sistema de Garantia dos Direitos da criança e do adolescente:

- A. Abrangência e integralidade, devendo comportar avaliação e atenção de todas as necessidades da vítima decorrentes da ofensa sofrida.
- B. Capacitação interdisciplinar continuada, preferencialmente conjunta, dos profissionais.
- C. Os profissionais que atuam nas diversas políticas públicas devem sempre aguardar a manifestação e determinação judicial ou do Ministério Público para depois atuar em relação à criança e/ou adolescente que tenham sofrido violência.**
- D. Coordenação do atendimento e do acompanhamento, respeitadas as especificidades da vítima ou testemunha e de suas famílias.
- E. Celeridade do atendimento, que deve ser realizado imediatamente - ou tão logo quanto possível - após a revelação da violência.

II – LÍNGUA PORTUGUESA

Leia o microconto abaixo para responder às questões 1,2,3,4, 5 e 6: (Leia-se às questões de 13 a 18, conforme orientações realizadas no momento da aplicação da prova e registrado em ata):

MAS O RIO CONTINUA LINDO

“Pensa o desempregado
ao pular do Corcovado”

(TORRES, Antônio. In BUENO, M. F. X. 1997. Minicontos e minicontos digitais: potencialidades dos gêneros para o desenvolvimento dos letramentos e multiletramentos. Campinas, SP : Unicamp / Publicações IEL, 2021, p. 69).

13 - Marque a alternativa que apresenta a temática do texto lido:

- A. O texto fala apenas da beleza do Rio de Janeiro.
- B. O texto fala somente sobre o desemprego no Brasil.
- C. O texto mostra um suicídio.**
- D. O texto retrata um feminicídio.
- E. O texto apresenta um homicídio como enredo.

14 - Assinale a alternativa que contém a **CORRETA** classificação gramatical do vocábulo destacado na frase abaixo:

“MAS O RIO CONTINUA LINDO”.

- A. Conjunção.
- B. Substantivo.**
- C. Verbo.
- D. Preposição.
- E. Advérbio.

15 - Marque a alternativa que apresenta a circunstância do vocábulo destacado na frase abaixo:

“Ao pular do Corcovado”

- A. Modo.
- B. Tempo.
- C. Lugar.**

- D. Afirmação.
- E. Intensidade.

16 - Assinale a alternativa que contém a palavra que pode substituir o vocábulo destacado na frase abaixo, sem alterar o sentido:

“**MAS** O RIO CONTINUA LINDO.”

- A. Porque.
- B. Porém.**
- C. E.
- D. Pois.
- E. Ou.

17 - Assinale a alternativa que contenha a separação silábica **CORRETA**:

- A. Con – ti – nu - a.**
- B. Pe – nsa.
- C. De – se – mpre – ga - do.
- D. Li – ndo.
- E. Co – rco – va – do.

18 - Assinale a alternativa que apresenta o tipo de sujeito com quem o modo verbal “pensa” concorda, na oração abaixo:

“Pensa o desempregado”

- A. Sujeito simples.**
- B. Sujeito composto.
- C. Sujeito oculto.
- D. Sujeito indeterminado.
- E. Oração sem sujeito.

Para responder às questões 7,8,9 e 10, leia a o texto abaixo: (Leia-se às questões de 19 a 22, conforme orientações realizadas no momento da aplicação da prova e registrado em ata),



(Adnael Silva, Gazeta do Alagoas).

19 - Considerando seus conhecimentos sobre gêneros textuais, marque a alternativa **CORRETA** acerca do texto lido:

- A. O texto lido é uma tira.
- B. O texto lido é um cartaz publicitário.
- C. O texto lido é uma charge.**
- D. O texto lido é uma crônica.
- E. O texto lido é um conto.

20 - Acerca do tema do texto lido, assinale a alternativa **CORRETA**:

- A. O texto não faz referência aos casos de trabalho escravo em vinícolas no Rio Grande do Sul.
- B. O texto faz uma crítica à abolição da escravatura em 1888.
- C. O texto critica, usando a palavra “safra”, a continuidade do trabalho escravo no país, mesmo depois da abolição.**
- D. O texto destaca a capacidade produtiva da indústria de vinho brasileira.
- E. O texto apresenta uma crítica à classe trabalhadora brasileira.

21 - Assinale a alternativa que contenha a separação silábica **CORRETA**:

- A. Viní – co - la.
- B. Vi – ní – co – la**
- C. Saf – ra.
- D. Esc – ra – vo.
- E. Qu – ual.

22 - Considerando seus conhecimentos sobre acentuação gráfica, assinale a alternativa **CORRETA** acerca do vocábulo “Vinícola”:

- A. Vinícola é uma palavra oxítona acentuada porque termina em vogal.
- B. Vinícola é uma palavra paroxítona acentuada porque termina em vogal.
- C. Vinícola é uma palavra proparoxítona acentuada porque termina em vogal.
- D. Vinícola é uma palavra paroxítona acentuada porque todas as paroxítonas são acentuadas.
- E. Vinícola é uma palavra proparoxítona e recebe acento porque todas as proparoxítonas são acentuadas.**

III – REDAÇÃO

Leia atentamente as orientações realizadas abaixo e as propostas temáticas. Escolha **UMA** das opções para o desenvolvimento da redação.

OPÇÃO I

Art. 3º “A criança e o adolescente gozam de todos os direitos fundamentais inerentes à pessoa humana, sem prejuízo da proteção integral de que trata esta Lei, assegurando-se lhes, por lei ou por outros meios, todas as oportunidades e facilidades, a fim de lhes facultar o desenvolvimento físico, mental, moral, espiritual e social, em condições de liberdade e de dignidade”. (BRASIL, Lei 8.069/1990)



Tirinha do Armandinho cedida por Alexandre Beck para publicação no site do Inesc.

PROPOSTA:

Apesar da criação do Estatuto da Criança e do Adolescente ter sido ímpar na garantia de direitos das crianças e adolescentes, há ainda um longo caminho a ser percorrido para que esses direitos sejam de fato vivenciados por cada indivíduo deste país. Sendo assim, a partir da leitura dos textos motivadores e com base nos conhecimentos construídos ao longo de sua formação, redija um **texto dissertativo-argumentativo** em modalidade escrita formal da língua portuguesa sobre o tema: “**Práticas a fim de consolidar a criança e o adolescente como sujeitos de direito**”.

Orientações:

- Elabore uma redação, em prosa;
- Seu texto deve ter no mínimo 10 e no máximo 20 linhas;
- O texto deve ser escrito na modalidade formal da nossa língua;
- Não é necessário elaborar um título;
- Não faça cópias literais dos textos motivadores.

OPÇÃO 2

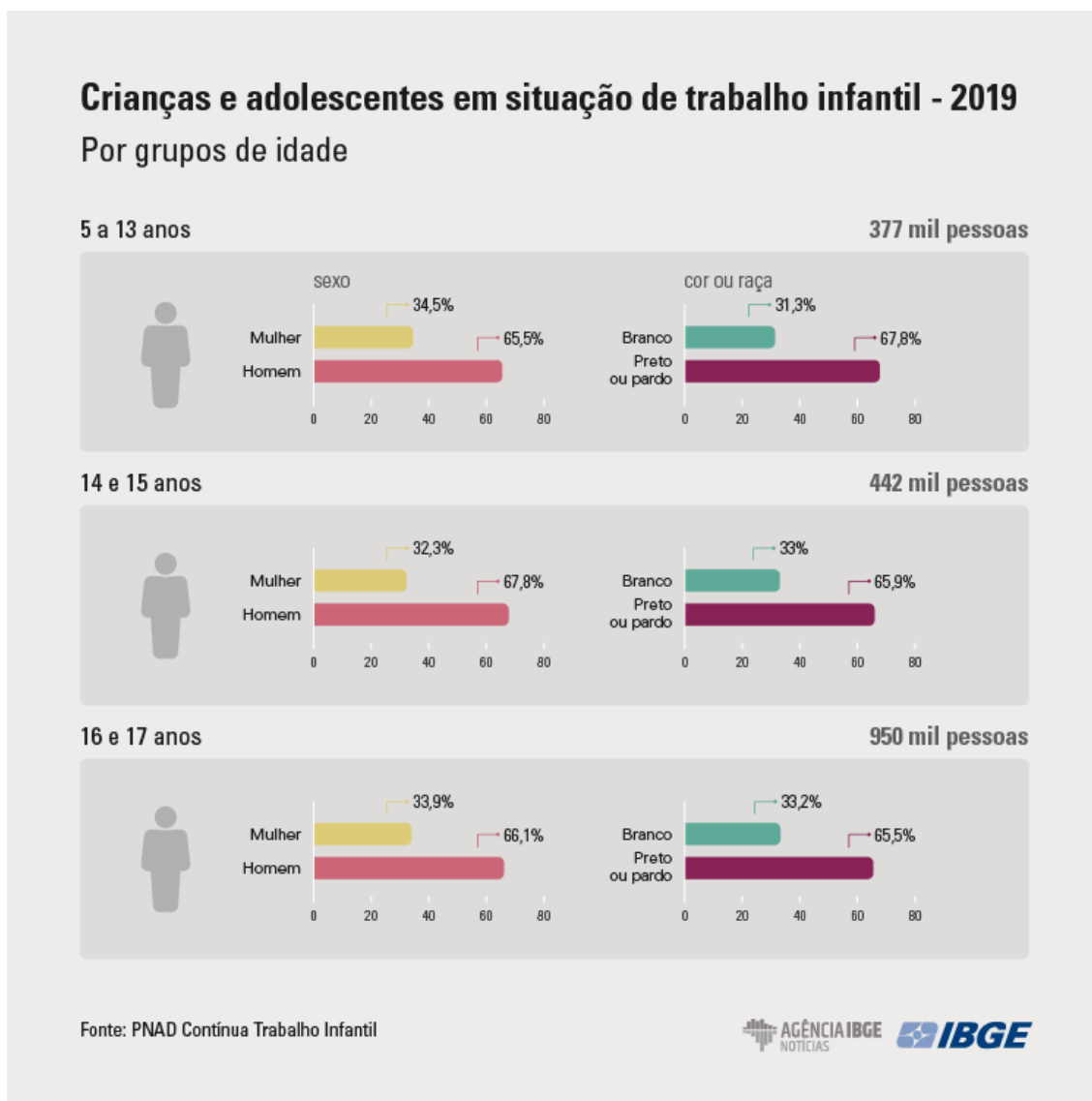

PROPOSTA:

Mesmo com campanhas e órgãos nacionais e internacionais promovendo ações para acabar com o trabalho infantil, ele persiste. Desse modo, a partir da leitura dos textos motivadores e com base nos conhecimentos construídos ao longo de sua formação, redija um **texto dissertativo-argumentativo** em modalidade escrita formal da língua portuguesa sobre o tema: **“Caminhos para o enfrentamento do trabalho infantil no Brasil.”**

CARTÃO RESPOSTA:

NOME: _____

ASSINATURA: _____

01	02	03	04	05	06	07	08	09	10	11

12	13	14	15	16	17	18	19	20	21	22

CARTÃO RESPOSTA – (RASCUNHO):

01	02	03	04	05	06	07	08	09	10	11

12	13	14	15	16	17	18	19	20	21	22



**Processo de Escolha dos Conselheiros Tutelares
Edital 001/2023/CMDCA**

GABARITO DAS QUESTÕES – AVALIAÇÃO 16/07/2023

01	02	03	04	05	06	07	08	09	10	11
C	D	B	E	C	D	D	C	D	A	E

12	13	14	15	16	17	18	19	20	21	22
C	C	B	C	B	A	A	C	C	B	E

ARAPOTI - PR

2023